Desarrollo Sostenible y Lucha contra el Cambio Climático

Concurso
Somos+ Sostenibles
2022-23

Les animamos a que el alumnado difunda las buenas prácticas sostenibles en el centro

QUIÉNES PUEDEN PARTICIPAR

- Alumnado de **4° de primaria** y de **2° secundaria**.
- Un **máximo** de **30 alumnos/as** (de una misma o de diferentes clases).

CÓMO PARTICIPAR

El alumnado realiza una **campaña o acción de sensibilización ambiental.**

- Envían **el formulario de presentación al concurso,** en el que detallan la campaña realizada.
- Envían el **producto estrella** de la campaña (vídeo, presentación, póster o infografía).

QUÉ SE VALORARÁ

- **Originalidad**. Referido al carácter innovador de la campaña o actividad, y del tipo de producto presentado.
- **Mensaje**. Capacidad para transmitir el mensaje e impactar a la comunidad.
- **Calidad**. Cuidado y presentación de los datos y del producto final.
- **Igualdad y accesibilidad**. En la participación y la comunicación.

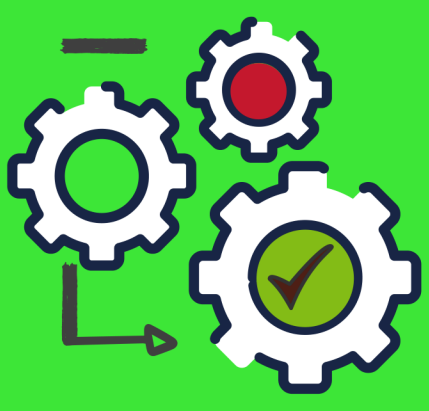

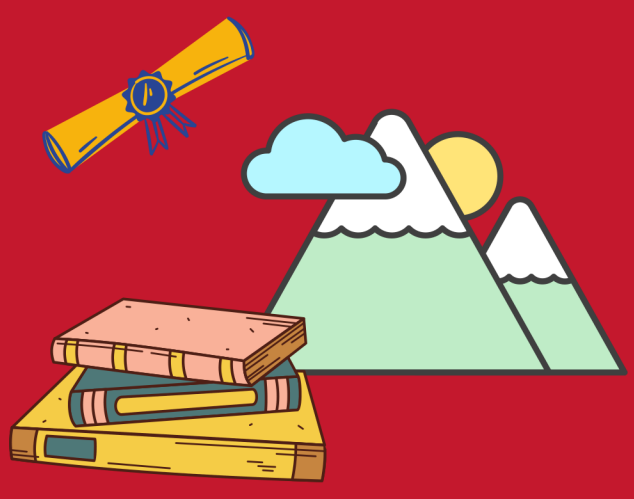

PREMIOS

- **Primer premio**: Diploma, lote de recursos bibliográficos, didácticos y promocionales, actividad de ocio o turismo activo.
- **Segundo premio**: Diploma, lote de recursos bibliográficos, didáctico y promocionales, obsequio personal.

aulasmassostenibles.tenerife@gmail.com

922 875 237

Bases y formulario participación
www.tenerifemassostenible.tenerife.es

FECHA presentación
del 8 al 22 de mayo

4 EDUCACIÓN DE CALIDAD · 7 ENERGÍA ASEQUIBLE Y NO CONTAMINANTE · 6 AGUA LIMPIA Y SANEAMIENTO · 12 PRODUCCIÓN Y CONSUMO RESPONSABLES · 11 CIUDADES Y COMUNIDADES SOSTENIBLES · 13 ACCIÓN POR EL CLIMA · 17 ALIANZAS PARA LOGRAR LOS OBJETIVOS