ESTRATEGIA AGENDA 2030 Y ODS

CABILDO DE LA PALMA – RESERVA MUNDIAL DE LA BIOSFERA LA PALMA

Jornadas ODS

Un camino común hacia la sostenibilidad

CABILDO DE LA PALMA

La Palma

RESERVA MUNDIAL DE LA BIOSFERA

NIVELES

- INSTITUCIONAL
- EDUCATIVO
- EMPRESARIAL
- CIUDADANÍA

CABILDO DE LA PALMA

La Palma
RESERVA MUNDIAL DE LA BIOSFERA

INSTITUCIONAL

- LOGOS EN LA DOCUMENTACIÓN OFICIAL
- Participación WEBMINARS, TALLERES, etc. Agenda 2030 y ODS. 2021 - ACTUALIDAD
- ESTRATEGIA DE ACCIÓN PARA LA IMPLEMENTACIÓN DE LA AGENDA 2030 EN LA ISLA DE LA PALMA – 2021
- DOCUMENTO DE LOCALIZACIÓN DE LOS ODS - 2022
- DIAGNÓSTICO – SISTEMA DE INDICADORES - 2022
- CAMPAÑA DE COMUNICACIÓN específico para la difusión de la Agenda 2030 y los ODS en las REDES SOCIALES DEL CABILDO INSULAR DE LA PALMA – 2022/2023
- GUÍA DE APLICACIÓN ODS Y BUENAS PRÁCTICAS para Ayuntamientos de la Isla de La Palma - 2023
- GUÍA DE APLICACIÓN ODS PARA PERSONAL DE INSTITUCIONES - 2023
- FORMACIÓN para los PLENOS DE LAS CORPORACIONES MUNICIPALES – 2023
- PRESUPUESTOS ALINEADOS con los ODS - 2024

CABILDO DE LA PALMA

La Palma RESERVA MUNDIAL DE LA BIOSFERA

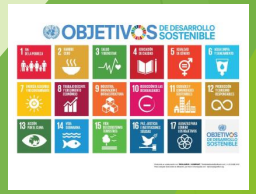

EDUCATIVO

- Proyecto de difusión de la Agenda 2030 y los ODS en las Escuelas Unitarias de La Palma – Escuelas de la Biosfera y en la Escuela de Arte Manolo Blahnik – FORMACIÓN + VISITAS (ODS EN LA NATURALEZA) - 2021 / 2022 / 2023

CABILDO DE LA PALMA

La Palma RESERVA MUNDIAL DE LA BIOSFERA

OBJETIVOS DE DESARROLLO SOSTENIBLE

CABILDO DE LA PALMA

La Palma
RESERVA MUNDIAL DE LA BIOSFERA

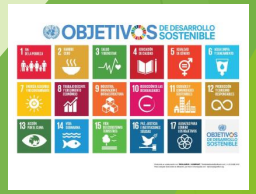

EMPRESARIAL

- PLATAFORMA ONLINE PARA LA GESTIÓN DE LA MEJORA CONTINUA EN LA IMPLEMENTACIÓN DE LOS OBJETIVOS DE DESARROLLO SOSTENIBLE para las Empresas de la Comunidad Biosfera - 2022
- Uso de una plataforma que registre y gestione la mejora continua en los ODS en el territorio de La Palma, en base a la posibilidad de hacer participar a las empresas dentro de ella en la selección de actividades enmarcadas en acciones y en la medición a través de indicadores - 2023

    1. CREACIÓN – INSTITUTO DE TURISMO RESPONSABLE
    2. TUTORIZACIÓN
    3. PLAN DE MEJORA

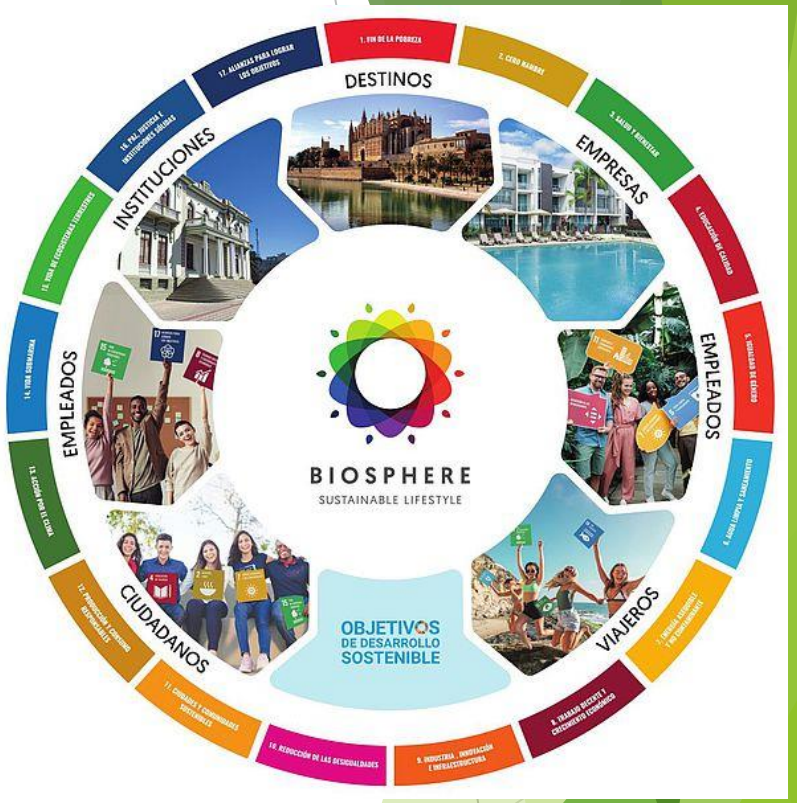

CABILDO DE LA PALMA

La Palma
RESERVA MUNDIAL DE LA BIOSFERA

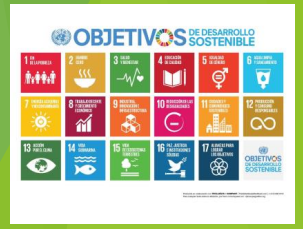

CIUDADANÍA

- PLAN DE COMUNICACIÓN MEDIOS LOCALES Agenda 2030 y ODS (ENTREVISTAS – MONOGRÁFICOS) – 2022 / 2023
- FESTIVAL DE VÍDEOS – FESTIVALITO – 2021 / 2022 / 2023
- CONCURSO DE RELATOS – 2022
- CONCURSO DE FOTOGRAFÍAS - 2022
- Plan de difusión de los ODS en los CENTROS ESCOLARES, CENTROS SANITARIOS e INSTITUCIONES por medio de cartelería. ¿CÓMO PODEMOS AYUDAR A CUMPLIR LOS ODS DE MANERA INDIVUAL? - 2022
- EXPOSICIÓN de Agenda 2030 – INTERIOR Y EXTERIOR – Prestamos Ayuntamientos (rotar por los 14 municipios de la Isla) - 2022
- Diseño, elaboración y colocación de LONAS en los municipios, a razón de dos lonas por municipio, de difusión de la Agenda 2030 y ODS - 2022
- Aniversario de la Declaración de la totalidad de la Isla como Reserva de la Biosfera. Noviembre 2021 – CELEBRACIÓN en torno a la AGENDA 2030 y ODS. Talleres formativos, mercadillo de productos locales, jornadas de formación, etc. 6 DE NOVIEMBRE 2022

FESTIVALITO

CABILDO DE LA PALMA

La Palma RESERVA MUNDIAL DE LA BIOSFERA

OBJETIVOS DE DESARROLLO SOSTENIBLE

CABILDO DE LA PALMA

La Palma
RESERVA MUNDIAL DE LA BIOSFERA

CABILDO DE LA PALMA

La Palma
RESERVA MUNDIAL DE LA BIOSFERA

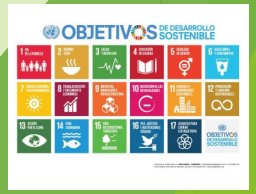

ACCIÓN

DESARROLLO DE LA ESTRATEGIA DE APLICACIÓN DE LA AGENDA 2030 Y LOS OBJETIVOS DE DESARROLLO SOSTENIBLE DEL CABILDO INSULAR DE LA PALMA

https://cabildodelapalma.es/es/desarrollo-sostenible

CABILDO DE LA PALMA

La Palma
RESERVA MUNDIAL DE LA BIOSFERA

BÚSQUEDA DEL MAYOR CONSENSO

- CONSEJERÍAS DEL CABILDO
- CONSEJO SOCIAL

CABILDO DE LA PALMA

La Palma
RESERVA MUNDIAL DE LA BIOSFERA

OBJETIVOS DE DESARROLLO SOSTENIBLE

BASE DE LA ESTRATEGIA

- TRABAJO DE LOCALIZACIÓN DE ODS EN LAS ACCIONES DESARROLLADAS POR LAS CONSEJERÍAS DEL CABILDO INSULAR DE LA PALMA
- QUÉ ES LO QUÉ HACEMOS – QUÉ ES LO QUÉ TENEMOS PREVISIÓN DE HACER – ASOCIAR A CADA ODS
- DOCUMENTO MEDIBLE

CABILDO DE LA PALMA

La Palma
RESERVA MUNDIAL DE LA BIOSFERA

FASE INICIAL

- JEFES DE SERVICIO – DOCUMENTO DE ACCIONES QUE ESTABAN DESARROLLANDO
- PRESUPUESTO DEL CABILDO 2021
- REDACCIÓN DE BASE CON LAS APORTACIONES
- NECESIDAD DE COMPLETAR

CABILDO DE LA PALMA

La Palma
RESERVA MUNDIAL DE LA BIOSFERA

OBJETIVOS DE DESARROLLO SOSTENIBLE

EJEMPLO ODS1

- **ASPECTOS CLAVES** QUE ABORDA NUESTRA ESTRATEGIA CON RESPECTO AL ODS 1

- Pobreza extrema
- Pobreza en general
- Vulnerabilidad, protección social, derecho a recursos económicos.
- Acceso a servicios básicos.
- Resiliencia de las personas pobres y vulnerables ante fenómenos extremos y desastres económicos, sociales y ambientales.

CABILDO DE LA PALMA

La Palma RESERVA MUNDIAL DE LA BIOSFERA

EJEMPLO ODS1

▶ LÍNEAS ESTRATÉGICAS DE LA POLÍTICA INSULAR CON RESPECTO AL ODS 1

- Responder a las situaciones de pobreza, y mejorar la eficacia de los recursos y ayudas sociales, favoreciendo la inserción y evitando que se puedan cronificar las situaciones de marginación social.
- Garantizar el bienestar de las personas vulnerables o en situación de riesgo de exclusión social.
- Colaborar y apoyar a los Ayuntamientos de la Isla de La Palma en el intento de minimizar las situaciones de exclusión social.
- Garantizar la adecuada utilización de los recursos y ayudas sociales insulares para que lleguen a las personas que más las necesitan, impulsando la colaboración entre instituciones y la interconexión de datos.
- Atender a las personas sin hogar y poner a su disposición recursos que permitan atajar esta situación y paliar sus efectos.
- Optimizar la atención a personas de difícil empleabilidad a través de la coordinación entre las políticas de inserción social y de empleo.
- Garantizar el bienestar de las personas mayores de la Isla de La Palma.
- Colaborar y apoyar a los Ayuntamientos de la Isla de La Palma en la búsqueda del máximo bienestar de nuestros mayores.
- Fomentar el envejecimiento activo.

LOCALIZACIÓN Y DESARROLLO DE LA AGENDA 2030 Y LOS OBJETIVOS DE DESARROLLO SOSTENIBLE DEL CABILDO INSULAR DE LA PALMA 2021 - 2023

CABILDO DE LA PALMA

La Palma RESERVA MUNDIAL DE LA BIOSFERA

EJEMPLO ODS1

▶ LOCALIZACIÓN DE ACCIONES CONCRETAS DESARROLLADAS Y A DESARROLLAR POR EL CABILDO INSULAR EN CUMPLIMIENTO DEL ODS 1 (DOCUMENTO JEFES DE SERVICIO

- Programa de prestación de servicios a colectivos con necesidades especiales como l@s menores, mayores, las personas con diversidad funcional, l@s drogodependientes, las mujeres violentadas o cualquier otra personas o colectivo en situación de exclusión social.
- Plan de atención sociosanitaria de dependencia
- Programa de adecuación medioambiental para integración social
- Programa de menores en riesgo, inclusión social y ayudas a personas vulnerables
- Programa de subvenciones en materia de acción social para las entidades del tercer sector

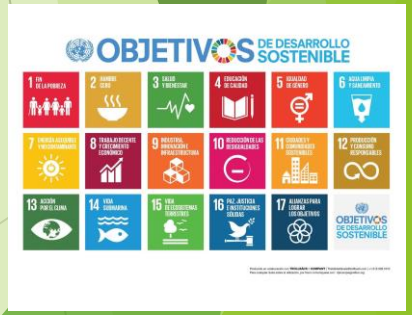

La Palma
RESERVA MUNDIAL DE LA BIOSFERA

CABILDO DE LA PALMA

EJEMPLO ODS1

- CONCORDANCIA AGENDA CANARIA
- CONCORDANCIA ESTRATEGIA DESARROLLO SOSTENIBLE GOBIERNO DE ESPAÑA

CABILDO DE LA PALMA

La Palma
RESERVA MUNDIAL DE LA BIOSFERA

6.6 CONCORDANCIA CON LA AGENDA CANARIA DE DESARROLLO SOSTENIBLE 2030

Con respecto a la Agenda Canaria de Desarrollo Sostenible 2030, que se encuentra en fase de información pública, podemos asociar las líneas estratégicas expuestas en este ODS con los siguientes Retos Región:

- Reto Región 1. ERRADICAR LA POBREZA Y REDUCIR LAS DESIGUALDADES SOCIALES.
- Reto Región 2. ACABAR CON LA BRECHA DE GÉNERO Y CON LA VIOLENCIA CONTRA LAS MUJERES.
- Reto Región 6. LUCHAR CONTRA EL DESEMPLEO, Y REDUCIR LA PRECARIEDAD E INESTABILIDAD DEL MERCADO LABORAL CANARIO.
- Reto Región 3. AFRONTAR LAS LIMITACIONES DE ALCANCE Y DEFICIENCIAS EN EL FUNCIONAMIENTO DE LOS SERVICIOS PÚBLICOS DE CANARIAS.
- Reto Región 7. AFRONTAR LOS RETOS DEMOGRÁFICOS Y TERRITORIALES DE CANARIAS: INSULARIDAD, MEDIO RURAL Y CIUDADES.
- Reto Región 8. PROMOVER UN MARCO INSTITUCIONAL SÓLIDO, INCLUSIVO, EFICIENTE Y EFICAZ QUE VELE POR EL INTERÉS GENERAL Y EL DESARROLLO SOSTENIBLE.

6.5 COCORDANCIA DE LAS LÍNEAS ESTRATÉGICAS CON LA ESTRATEGIA DE DESARROLLO SOSTENIBLE 2020 NACIONAL

Las líneas estratégicas de la política insular enunciadas con respecto a este ODS 1, están directamente relacionadas con el Reto País 1. ACABAR CON LA POBREZA Y LA DESIGUALDAD; Reto País 3. CERRAR LA BRECHA DE LA DESIGUALDAD DE GÉNERO Y PONER FIN A LA DISCRIMINACIÓN; Reto País 5. PONER FIN A LA PRECARIEDAD LABORAL; Reto País 6. REVERTIR LA CRISIS DE LOS SERVICIOS PÚBLICOS; Reto País 7. PONER FIN A LA INJUSTICIA GLOBAL Y A LAS AMENAZAS A LOS DERECHOS HUMANOS, A LOS PRINCIPIOS DEMOCRÁTICOS Y A LA SOSTENIBILIDAD DEL PLANETA; y finalmente, Reto País 8. REVITALIZAR NUESTRO MEDIO RURAL Y AFRONAR EL DEMOGRÁFICO, en base al Informe de Progreso 2021 y la Estrategia de Desarrollo Sostenible 2020 aprobada en Consejo de Ministros de 8 de junio de 2021.

EJEMPLO ODS1

- EXIGENCIA CONSEJO SOCIAL - FISCALIZACIÓN

ACCIÓN	ÁREA ENCARGADA	META
Programa de Ayudas a Cruz Roja para evacuación de albergues.	Área Acción Social, Igualdad, Diversidad y Juventud.	1.3
Programa de prestación de servicios a personas en situación de dependencia y, en general, a personas menores de seis años, mayores o con diversidad funcional.	Área Acción Social, Igualdad, Diversidad y Juventud.	1.1, 1.2, 1.3, 1.4, 1.5
Programa de prestación de servicios a colectivos con necesidades especiales como l@s menores, mayores, las personas con diversidad	Área Acción Social, Igualdad, Diversidad y Juventud.	1.2, 1.3, 1.4, 1.5

CABILDO DE LA PALMA

La Palma RESERVA MUNDIAL DE LA BIOSFERA

OBJETIVOS DE DESARROLLO SOSTENIBLE

ACCIÓN

LOCALIZACIÓN DE LOS OBJETIVOS DE DESARROLLO SOSTENIBLE DEL CABILDO INSULAR DE LA PALMA

https://cabildodelapalma.es/ods-1

CABILDO DE LA PALMA

La Palma
RESERVA MUNDIAL DE LA BIOSFERA

EJEMPLO ODS 1

▶INTRODUCCIÓN

ODS 1 FIN DE LA POBREZA. PONER FIN A LA POBREZA EN TODAS SUS FORMAS Y EN TODO EL MUNDO.

El ODS 1 requiere múltiples respuestas coordinadas puesto que aborda un punto de vista multidimensional de la pobreza. Abordar los focos de pobreza es un desafío debido a su persistencia y complejidad, que a menudo implica la interacción de factores sociales, políticos y económicos. Los planes y políticas de protección social eficaces, junto con el gasto público en servicios clave ayudan a aquellos afectados a recuperarse y encontrar una salida a la pobreza.

El Cabildo Insular de La Palma, de manera coordinada con los ayuntamientos de la Isla de La Palma, se encuentra en la situación adecuada para la identificación de las personas más desfavorecidas sobre el terreno, y aquellos recursos y servicios necesarios para ayudarles a escapar de la pobreza. Los planes y políticas de protección social eficaces, junto con el gasto público en servicios clave, ayudan a la recuperación y encontrar una salida a la pobreza.

Sus responsabilidades en torno a la prestación de servicios básicos, hacen del Cabildo Insular de La Palma una institución clave en la consecución de este Objetivo, además, desempeña un papel decisivo en la puesta en marcha de determinadas estrategias de desarrollo económico vinculadas directamente a la creación de puestos de trabajo y aumento de ingresos de la población local.

CABILDO DE LA PALMA

La Palma RESERVA MUNDIAL DE LA BIOSFERA

EJEMPLO ODS 1

ASPECTOS CLAVES QUE ABORDA EL CABILDO INSULAR DE LA PALMA PARA EL CUMPLIMIENTO DE LA ESTRATEGIA INSULAR DE APLICACIÓN DE LA AGENDA 2030 CON RESPECTO AL ODS 1

Los aspectos claves que ha abordado el Cabildo Insular de La Palma en sus políticas con respecto al cumplimiento de este Objetivo en el año 2021 han sido:

- Pobreza extrema.
- Pobreza.
- Pobreza energética.
- Exclusión social.
- Vulnerabilidad, protección social, derecho a recursos económicos.
- Acceso a servicios básicos.
- Capacidad para recuperar circunstancias traumáticas de las personas pobres y vulnerables ante fenómenos extremos y desastres económicos, sociales y ambientales.

CABILDO DE LA PALMA

La Palma RESERVA MUNDIAL DE LA BIOSFERA

OBJETIVOS DE DESARROLLO SOSTENIBLE

EJEMPLO ODS 1

METAS RELEVANTES QUE SE HAN PRETENDIDO ALCANZAR CON LAS POLÍTICAS INSULARES DEL CABILDO INSULAR DE LA PALMA RELATIVAS AL OBJETIVO 1.

En el año 2021 las políticas desarrolladas por el Cabildo Insular de La Palma con respecto al cumplimiento del Objetivo 1 se han centrado en alcanzar las siguientes metas establecidas en el documento de la ONU:

1.1 Para 2030, erradicar la pobreza extrema para todas las personas en el mundo, actualmente medida por un ingreso por persona inferior a 1,25 dólares de los Estados Unidos al día.

1.2 Para 2030, reducir al menos a la mitad la proporción de hombres, mujeres y niños de todas las edades que viven en la pobreza en todas sus dimensiones con arreglo a las definiciones nacionales.

1.3 Poner en práctica a nivel nacional sistemas y medidas apropiadas de protección social para todos, incluidos niveles mínimos, y, para 2030, lograr una amplia cobertura de los pobres y los vulnerables.

1.4 Para 2030, garantizar que todos los hombres y mujeres, en particular los pobres y los vulnerables, tengan los mismos derechos a los recursos económicos, así como acceso a los servicios básicos, la propiedad y el control de las tierras y otros bienes, la herencia, los recursos naturales, las nuevas tecnologías apropiadas y los servicios financieros, incluida la microfinanciación.

1.5 Para 2030, fomentar la resiliencia de los pobres y las personas que se encuentran en situaciones vulnerables y reducir su exposición y vulnerabilidad a los fenómenos extremos relacionados con el clima y otras crisis y desastres económicos, sociales y ambientales.

CABILDO DE LA PALMA

La Palma RESERVA MUNDIAL DE LA BIOSFERA

EJEMPLO ODS 1

EJEMPLO DE ACCIÓN

Renovación del convenio para la elaboración de los informes que permiten dictaminar el grado de discapacidad.

En marzo de 2021 se renovó el convenio por el cual se encomienda la gestión de la elaboración de informes médicos, psicológicos y sociales que sirven de base para el dictamen de reconocimiento del grado de discapacidad, con el objetivo de ofrecer respuesta inmediata a las personas de nuestra isla que necesitan de este informe.

Información: https://bit.ly/3LRgPta

Concordancia de la acción con las metas establecidas por las Naciones Unidas para alcanzar el Objetivo 1: 1.1 / 1.2 / 1.3 / 1.4 / 1.5

Concordancia de la acción con los Reto País de la Estrategia de Desarrollo Sostenible 2020 del Gobierno del Reino de España: Reto 1 / 7 / 8

Concordancia de la acción con las Políticas Aceleradoras de la Estrategia de Desarrollo Sostenible 2020 del Gobierno del Reino de España: Política aceleradora 1 / 7 / 8

Concordancia de la acción con los Reto Región de la Agenda Canaria de Desarrollo Sostenible: Reto 1 / 3 / 7 / 8

Concordancia de la acción con las Políticas Aceleradoras de la Estrategia de Canaria Desarrollo Sostenible: Política aceleradora 1 / 3 / 7 / 8

CABILDO DE LA PALMA

La Palma RESERVA MUNDIAL DE LA BIOSFERA

OBJETIVOS DE DESARROLLO SOSTENIBLE

PROBLEMAS

- CAMINO DE LAS AGENDAS LOCALES 21
- NECESIDAD DE CREENCIA POR LA PARTE POLÍTICA - DESCONOCIMIENTO
- NECESIDAD DE DESTINAR PERSONAL Y RECURSOS – NO ES UNA PRIORIDAD
- EXCESIVA BUROCRATIZACIÓN - FRENO
- SI NO HAGO NADA ¿QUÉ PASA? – VINCULACIÓN DE AYUDAS AL GRADO DE CUMPLIMIENTO

CABILDO DE LA PALMA

La Palma RESERVA MUNDIAL DE LA BIOSFERA

OBJETIVOS DE DESARROLLO SOSTENIBLE

MUCHAS GRACIAS POR SU ATENCIÓN

Blasco Martín

Técnico de la RMB La Palma

blasco@lapalmabiosfera.es

922415417 ext 2005

CABILDO DE LA PALMA

La Palma RESERVA MUNDIAL DE LA BIOSFERA

OBJETIVOS DE DESARROLLO SOSTENIBLE